Tenda

sua próxima conquista

Book de Investimento

Regional: CE

Projeto: Sena Parc Prime (Terreno 587)

Data Comitê: 27/10/2025

One Page – Sena Parc Prime

Cidade	Fortaleza	**Mancha de demanda**	CE - FOR - Fortaleza Centro-Sul
Regional	CE	**Cluster MPR**	3 - Verde
Cenário de Aprovação	Aprovação	**Tipo de Aprovação**	Consolidado
Fase Anterior	N/A		
Tipo de Comitê	Investimento	**Versão da VF**	Versão 1.0: Out

[2]

Unidades (Fases)	214 (1)	**CA Máx | Proj**	4,0 | 2,1
Unidades com Vaga (%)	34 (16%)	**Escritura | Lançamento**	out/26 | nov/26
Unidades com Varandas (%)	102 (48%)	**Tipologia**	F2E - Concreto

[1]

Valor Líquido do Terreno (% VGV)	6.534 (11,7%)	**Un. Perm. Fís (% Ter)**	0 (0,0%)
Cash (Correção)	0 (N/A)	**%VGV Perm Fin Líquida (% Ter)**	11,7% (100,0%)
Valor R$/m²	2.194	**VAR (%VGV)**	000 (0,0%)

Custo Construção (%VGV)	22.610 (40,5%)	**Indireto Unit.**	23.988
Prazo da Obra (meses)	15	**Torre Unit.**	58.345
Custo Total Unit. | Corrigido (LPU):	105.655 | 105.478 (LPU 95)	**Infra Unit.**	16.227
Início de Obra	mai-27	**Fundação Unit.**	5.482

Preço Nominal Unit.	260.967	**VSO**	12
Preço Raso Unit.	240.270	**Referência**	VISION
Avaliação Unit.	267.028	**Renda (% em RET 1%)**	4.256 (0,0%)

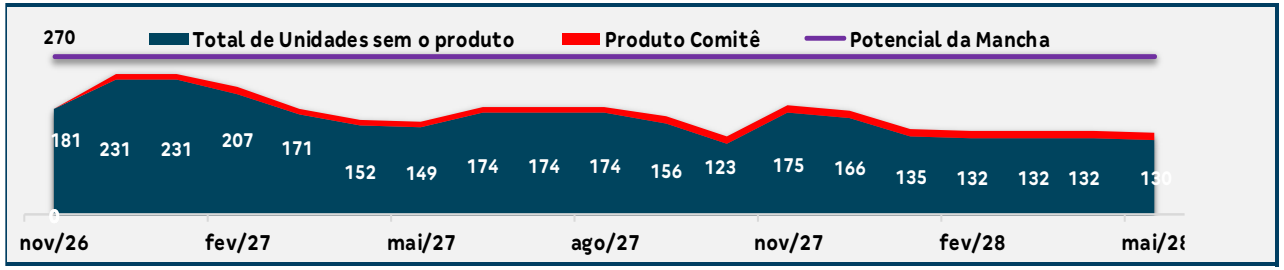

LI (Régua):	**20,0% (20,0%)**	**Margem Bruta Econômica:**	38,8%
LI Resiliência:	15,6% (N/A)	**Margem Rasa Econômica:**	33,0%
Margem Bruta REF:	43,0%	**Margem Contribuição Econômica:**	27,1%
Margem Rasa REF:	**38,1%**	**Exposição (% VGV):**	7.186 (12,4%)
TIR:	117,7%	**VGV Total:**	**55.847**
Payback Contingente (21 m) :	**18 m/ (-3 m)**	**Ger. Caixa 12 meses (R$):**	(278)
Payback Consolidado:	18	**Ger. Caixa 24 meses (R$):**	(4.703)

Destaques

Nota: Projeto aprovado em Comitê de Investimento no dia **25/04/2025**, entretanto por conta de pendências para baixas estamos submetendo novamente para uma nova validação.

[1] Condições do Negócio:
Forma de pagamento: **100% Permuta Financeira;**

Valor do Negócio: R$ 6.009.120,00 (Seis milhões, nove mil, cento e vinte reais) conforme PVC assinada.
Na VF está sendo considerado um valor de **R$ 6.534.083,95 (Seis Milhões, quinhentos e trinta e quatro mil, oitenta e três reais e noventa e cinco centavos) como Valor Líquido, correspondente ao preço de venda atualizado em relação a PVC assinada;*

Condições: 11,70% do VGV Líquido do empreendimento. Pagamento da primeira participação seguirá o prazo legal de carência da incorporação (6 meses) e o saldo devedor da participação deverá ser quitado em até 8 meses contados da averbação do habite-se do empreendimento;

Prazos Contratuais:
Prazo para ECV: 12 meses, prorrogáveis por mais 180 dias contados do término do prazo de Opção de Compra (cláusula 2.5) e do adimplemento das obrigações indicadas no item 3.6 alíneas "k", "m" e "o" da PVC assinada (ver página 13);

Prazo para lançamento do empreendimento: em até 90 dias após a escritura pública de compra e venda do imóvel em favor da TENDA;

Prazo de conclusão do Empreendimento: 36 meses prorrogáveis por mais 180 dias a contar do registro do Memorial de Incorporação no Cartório de Registro de Imóveis.

[2] Produto:
- O empreendimento será composto por **1 torre 12PP, T+17**, F2E Modular, totalizando **214 UHs**;
- Produto contém varanda em todas as unidades de uma das faces (exceto térreo), totalizando **102 UHs**;
- Como **itens de lazer** possui: Espaço Office, Salão de Festas interno, Churrasqueira, Playkids, Playbaby, Fitness Externo, Funcional Externo;
- Terreno com uma localização privilegiada, no **Centro** da cidade, próximo a orla (~1km), e vizinho de alguns dos bairros mais nobres da cidade (Aldeota e Praia de Iracema). Fácil acesso por corredores importantes da cidade (Avenidas Dom Manuel, Leste Oeste, Santos Dummont);
- Próximo de vários **pontos turísticos e equipamentos culturais** (vide página 8);
- Apesar de ser um produto Prime, não temos espaço para a piscina devido ao tamanho do terreno.

Sena Parc Prime

Pareceres

Análise da Mancha e Implantação

Prospecção

Operações

Inteligência de Mercado

Financeiro

Anexo

Farol Pareceres – Sena Parc Prime

Área	Riscos Associados	Parecer	Criticidade
Jurídico	**Promessa de Compra e Venda:** assinada. **Corretagem:** assinado. **Locação dos Imóveis:** Distrato foi assinado em setembro/2025 e locatário desocupou o imóvel. Termo de renúncia ao direito de preferência assinado; **Due diligence:** concluída. (i) Os imóveis passarão por unificação; (ii) Um dos imóveis é foreiro ao Patrimônio de São José, sendo necessário o resgate do aforamento e o pagamento de laudêmio e foros pela Vendedora, com previsão contratual de resgate em 60 dias contados do fim do prazo de opção, sendo, também, uma resolutiva contratual; (iii) Não foram identificados processos com pedido de reconhecimento de grupo econômico ou de desconsideração da personalidade jurídica que representem risco ao negócio jurídico pretendido; Sem risco para o negócio.	Ok com ressalvas	
Legalização	De acordo com certidão de diretrizes deve ser respeitado a incidência do passeio mínimo obrigatório	Ok	
Produto	Sem riscos associados	Ok	
GETEC	Considerado Kit Maresia devida a proximidade do mar.	Ok com ressalvas	
Logística	Sem riscos	Ok	
Inteligência de mercado	IM avalia a Precificação Vision como factível	Ok	
Ciclo	O empreendimento em questão está localizado próximo ao centro da cidade, em uma região nova a ser explorada pela Tenda. Porém, a princípio, não há lançamentos da concorrência mapeados nesse ticket na região. Projeto em linha com o plano de ampliação do Faixa 3 no Ceará, com adicional de atributo. Portanto, entende-se que é possível buscar o cenário proposto.	Ok	
Estudos Econômicos	Ok, sem riscos associados.	Ok	

Pareceres

Análise da Mancha e Implantação

Prospecção

Operações

Inteligência de Mercado

Financeiro

Anexo

Mancha de Demanda

MANCHAS DE DEMANDA
FOR – Fortaleza

Lançamento

1. Portal da Barra
2. Farol de Mucuripe
3. Viva Praia do Futuro
4. Reserva das Garças
5. Messejana Pq. Da Lagoa
6. Vista Del Sol
7. Vista Di Mari

LandBank

8. Vila Lisboa
9. Laguna Ville
10. Solar dos Ventos
11. Residencial Ecoville
12. Green Village
13. Vista Di Luna
14. Reserva Dos Bem-Te-Vis
15. Viver Fortaleza
16. Mirante Messejana
17. Una Sonata
18. Sena Parc

Cluster MPR – (Comitê)

Cluster 3 - Verde

Região

Capital

Lançados *LandBank* *Comitê*

Macrolocalização

PRODUTO

Empreendimento Sena Parc Prime
Investimento

Informações Gerais		
Terreno	Área terreno	3.503,86m²
	Menor poligonal	2.978,09m²
	App/fna	Sim/sim
	Reserva de calçada/ melhoramento víario	Sim/não
	Área liquida	2.978,09m²
Diretrizes Urbanísticas	Zoneamento	ZEDUS CENTRO
	Ca máximo Total	4,0
	Ca projetado	2,38
	Ca Liquido	2,80
	Gabarito máximo	T+30
Geral	Total uh	214
	Total de vagas exigido	Carro (18%)
	Total de vagas projetado	Carro 38 (18%)
Tipologia	Tipologia	Modular com elevador
	Gabarito	T+17
	Lâmina	01 12pp
	Área privativa	39,03 m²
	Varanda	102uh (47%)
Condomínio	Unidade pcd	07
	Unidade lazer	02
	Torre	1
	Fase	Única
Lazer	Lazer Interno	01-Delivery/Mini Market, 02- Salão de festa
	Lazer Externo	03-PlayKids, 04-PlayBaby, 05-Churrasqueira Gourmet e 06-Multiplaestação

Varanda

Obs: A legislação de Fortaleza solicita que o recuo entre torres seja o dobro do recuo lateral progressivo, nesse caso, somando um afastamento de 13,00m, impossibilitando a implantação de um edifício garagem.

PRODUTO

Empreendimento Sena Parc Prime
Investimento

	Descrição	Criticidade	Observação
Usabilidade	**Acesso Empreendimento**		
	Percurso do pedestre até torre		
	Faixa de renda	2 e 3	
	Prime	Sim	
	Supercondomínio	Não	
	Atributos Infra	Não	
	Atributos Torre	Sim	Varanda em uma face
	Edifício Garagem	Não	

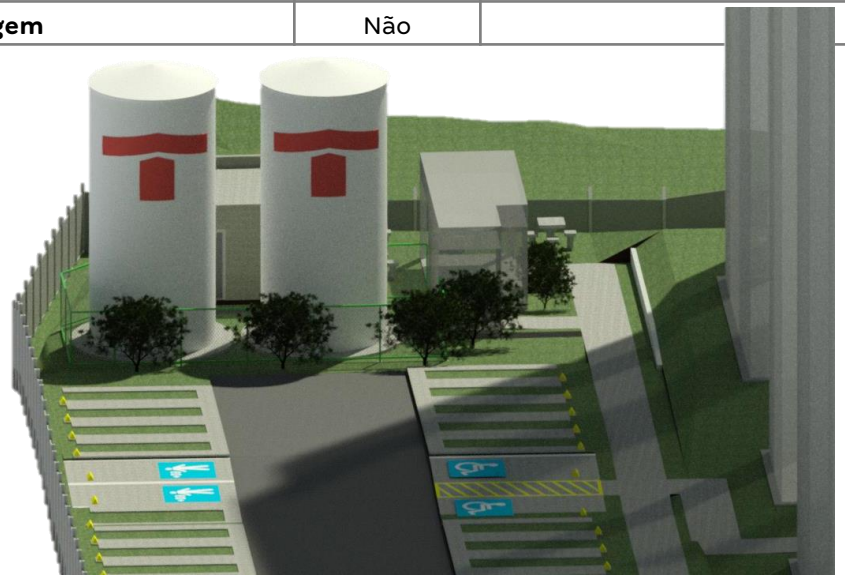

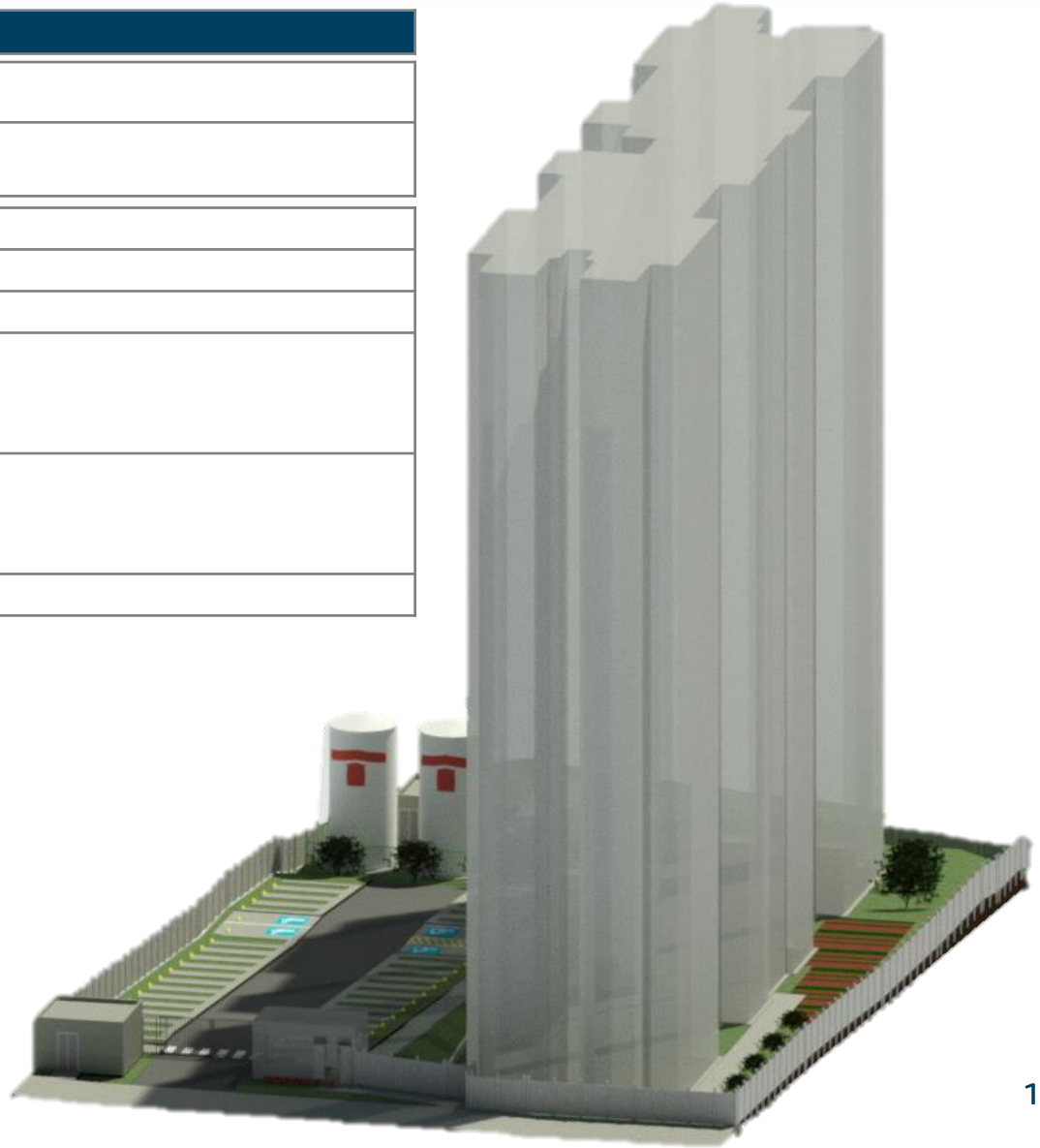

Pareceres

Análise da Mancha e Implantação

Prospecção

Operações

Inteligência de Mercado

Financeiro

Anexo

Condição do Negócio

- **PAGAMENTO DO TERRENO:**

- **Forma de pagamento**: **Permuta Financeira;**

- **Valor do Negócio**: **R$ 6.009.120,00** (Seis milhões, nove mil, cento e vinte reais) conforme PVC assinada.

Na VF está sendo considerado um valor de **R$ 6.534.083,95 (Seis Milhões, quinhentos e trinta e quatro mil, oitenta e três reais e noventa e cinco centavos) como Valor Líquido, correspondente ao preço de venda atualizado em relação a PVC assinada;*

- **Condições da Permuta Financeira**: **11,70%** do **VGV Líquido** do empreendimento. Pagamento da primeira participação seguirá o prazo legal de carência da incorporação (6 meses) e o saldo devedor da participação deverá ser **quitado em até 8 meses** contados da averbação do habite-se do empreendimento;

- **Descontos**: Valor indicado acima já prevê os descontos referentes a Despesas de selling, marketing, impostos (PIS, COFINS, CSLL, IR), custos de venda, contingência e comissão de corretagem;

- **Correção/ajuste**: N/A.

- **ANTECIPAÇÃO DE DESPESAS:**

- Caso a Tenda deseje realizar medidas necessárias à conclusão dos procedimentos indicados no item 3.6, inclusive, pagamento de débitos, arcando com as despesas necessárias para regularização, todos esses custos e despesas serão deduzidos da Participação mediante acordo prévio com a Permutante. A Compradora poderá realizar o pagamento antecipado do IPTU incidente sobre os imóveis, a seu exclusivo critério, de forma a viabilizar os atos de legalização do empreendimento, regularização dos imóveis perante o cartório competente desde que comunicado previamente à Permutante e não pago por esta em até dois dias úteis contados da comunicação da Compradora;

- Os valores pagos serão descontados das primeiras parcelas da Participação e serão atualizados *pro rata die*, com base na variação acumulada do IPCA, tomando-se como base o índice divulgado 02 meses antes da data do pagamento pela Tenda, e como índice-reajuste o divulgado 02 meses antes da data do efetivo reembolso.

- **GARANTIAS:**

- Para a Permutante: O pagamento da Participação será garantido pela Construtora Tenda S.A, controladora do grupo da compradora;
- Para a Tenda: Não aplicável.

Condição do Negócio

- **INTERMEDIAÇÃO IMOBILIÁRIA:**
- **R$ 300.456,00** (Trezentos mil, quatrocentos e cinquenta e seis reais);

- Será pago em parcela única em até 30 dias da Lavratura e Outorga das Escrituras de Compra e Venda em favor da Tenda;

- O valor da intermediação é fixo e irreajustável.

- **PRAZOS CONTRATUAIS:**
- Prazo para ECV: 12 meses, prorrogáveis por mais 180 dias contados do término do prazo de Opção de Compra (cláusula 2.5) e do adimplemento das obrigações indicadas nos itens 3.6 “k”, “m” e “o” da PVC (Prazo máximo: **26/03/2027**):
    - Da notificação da locatária para exercício do direito de preferência, assinatura pela locatária de instrumento de renúncia ao direito de preferência, autorização da locatária para permissão de acesso ao imóvel, distrato do contrato de locação no prazo de até 60 dias antes da data prevista para Lavratura da Escritura de Compra e Venda; **– Instrumentos assinados em 14/01/2025 e 25/02/2025 e distrato da locação assinado em 22/09/2025.**

    - Realizar o resgate da enfiteuse que grava o Imóvel Originário, bem como o respectivo registro imobiliário do aludido resgate, a fim de comprovar a propriedade plena do bem, sendo certo que no prazo de opção (cláusula 2.5) a PERMUTANTE deverá firmar acordo com o senhorio do Imóvel autorizando o resgate da enfiteuse; **Termo de acordo assinado em 26/09/2025.**

    - Adimplir eventuais novas obrigações apontadas, pela COMPRADORA, como necessárias à viabilização do EMPREENDIMENTO que sejam identificadas no parecer da Due Diligence dos IMÓVEIS ORIGINÁRIOS —, alienantes e antecessores da cadeia vintenária dos IMÓVEIS ORIGINÁRIOS 1 E 2 sendo essas: Celebração de acordo para extinção da ação demarcatória que envolve um dos imóveis e averbação da quitação do preço do processo de aquisição de um dos imóveis por meio de escritura pública com pagamento mediante nota promissória – **Acordos assinados em 04/09/2025 e Processo de ação demarcatória extinto em 11/09/2025.**

- Prazo para lançamento do empreendimento: em até 90 dias após a escritura pública de compra e venda do imóvel em favor da TENDA;
- Prazo de conclusão do Empreendimento: 36 meses prorrogáveis por mais 180 dias a contar do registro do Memorial de Incorporação no Cartório de Registro de Imóveis.

- **CONDIÇÕES RESOLUTIVAS:**
- Cláusula master de saída: O não aperfeiçoamento de uma ou mais das condições resolutivas abaixo:
    - Análise positiva da viabilidade técnica e/ou financeira do empreendimento;
    - Análise positiva da viabilidade comercial do empreendimento;
    - Não apuração de condições técnica e eventualmente impeditivas do imóvel;
    - Análise jurídica positiva da documentação elencada no Anexo I do contrato.

Condição do Negócio

- **INFORMAÇÕES ADICIONAIS:**

- A PVC previa que após a confirmação do negócio (cláusula 2.5 da PVC), caso fosse verificada redução na quantidade de unidades do empreendimento superior a 10%, o presente instrumento poderia ser rescindido, por qualquer das partes, sem penalidades, em até 15 dias úteis da referida confirmação. **Projeto manteve o mesmo número de unidades pós estudos.**

- Os imóveis atualmente encontram-se ocupados pela Permutante. Anteriormente estavam sob regime de locação, mas foram desocupados no dia 30/09.

- A TENDA se comprometerá a enviar a PERMUTANTE relatório de vendas e recebíveis de cada mês até o 20º (vigésimo) dia útil do mês subsequente.

- Consta também como cláusulas resolutivas:
  - Não providenciar e não apresentar à COMPRADORA, no prazo indicado no item 3.6, alínea "k", (i) a notificação da locatária para exercício do direito de preferência; (ii) a assinatura pela locatária de instrumento de renúncia ao direito de preferência, nele prevendo também a obrigação de desocupação do Imóvel em obediência ao prazo pactuado neste CONTRATO;
  - Caso não seja realizada a permuta jurídica entre as empresas titulares dos IMÓVEIS ORIGINÁRIOS 1 E 2, no prazo indicado no item 3.6, alínea "o;
  - Não realizar o resgate da enfiteuse que grava o IMÓVEL ORIGINÁRIO 2, no prazo indicado no item 3.6, alínea "m".

Pareceres

Análise da Mancha e Implantação

Prospecção

Operações

Inteligência de Mercado

Financeiro

Anexo

Custo de Construção

	SENA PARC PRIME (TERRENO 587) CEN1 | R03	SENA PARC PRIME (TERRENO 587) CEN1 | R02	LUMIÊ (TERRENO 754) CEN01 | REV01	VILA MARTIM (TERRENO 594) CEN01 | R00	SENA PARC PRIME (TERRENO 587) CEN1 | R01
Torres	1	1	2	3	1
Unidades Construídas	216	216	310	320	216
Unidades com Varanda	102	102		140	102
Unidades Vendidas	214	214	309	317	214
Condomínios (qta.)	1	1	1	1	1
Cidade	Fortaleza - CE	Fortaleza - CE	Fortaleza - CE	Fortaleza - CE	Fortaleza - CE
Produto / Selo	F2E MODULAR	F2E MODULAR	F2E MODULAR	F2E MODULAR	F2E MODULAR
Tipologia	1 Torre | T+17 | 12PP | C2A	1 Torre | T+17 | 12PP | C2A	1 Torre | T+14 | 10PP | C1A	1 Torre | T+7 | 12PP | C1A	1 Torre | T+17 | 12PP | C2A
Tipologia	-	-	1 Torre | T+15 | 10PP | C2A	2 Torres | T+7 | 14PP | C1A	-
Atributos de projeto	Varanda	Varanda	Varanda | Piscina	Varanda | Piscina	Varanda
Projeto Infra	AP	AP	AP	AP	AP
Projeto Torre	AP	AP	AP/ LO	AP	AP
Mês Base	outubro-25	abril-25	setembro-25	julho-25	março-25
Incc	1.218,747	1.173,775	1.216,706	1.191,327	1.173,775
LVS	agosto-25	fevereiro-25	agosto-25	junho-25	janeiro-25
Indiretos	agosto-25	fevereiro-25	agosto-25	junho-25	janeiro-25
Base de Preço	LPU 95	LPU 89	LPU 95	LPU 93	LPU 88
Takt	2x2	2x2	2x2	2x2	2x2
Prazo (mês)	15	15	16	17	15
CUSTO TOTAL I	R$ / UND R$ 105.000	R$ / UND R$ 104.948	R$ / UND R$ 105.113	R$ / UND R$ 108.192	R$ / UND R$ 105.222
Indireto	R$ 23.988	R$ 24.272	R$ 21.254	R$ 20.715	R$ 25.047
Torre	R$ 58.345	R$ 58.229	R$ 55.935	R$ 52.804	R$ 57.726
Infra	R$ 16.227	R$ 16.115	R$ 17.340	R$ 17.385	R$ 16.199
Fundação	R$ 5.482	R$ 5.562	R$ 6.006	R$ 11.920	R$ 5.482
EEE			R$ 239	R$ 532	
ETE			R$ 2.886	R$ 3.214	
Contenção	R$ 248	R$ 60			R$ 58
Terraplenagem	R$ 710	R$ 710	R$ 1.454	R$ 1.623	R$ 710
CUSTO TOTAL II	R$ 655	R$ 637	R$ 2.688	R$ 2.844	R$ 869
Urbanização	R$ 201	R$ 200	R$ 1.454	R$ 769	R$ 198
Drenagem	R$ 101	R$ 92	R$ 232	R$ 1.591	R$ 92
Extensão de Rede Elétrica	R$ 234	R$ 234	R$ 324		R$ 467
Extensão de Rede Hidráulica	R$ 120	R$ 111	R$ 678	R$ 483	R$ 111
CUSTO TOTAL III					
Incorridos					
CUSTO TOTAL IV					
Aprendizado					
CUSTO TOTAL V		R$ 4.045	R$ 181	R$ 2.556	R$ 4.065
Atualização por INCC		R$ 4.045	R$ 181	R$ 2.556	R$ 4.065
CUSTO TOTAL I+II	R$ 105.655	R$ 105.585	R$ 107.801	R$ 111.036	R$ 106.091
CUSTO TOTAL I AO IV	R$ 105.655	R$ 109.630	R$ 107.982	R$ 113.592	R$ 110.156

Custo de Construção

	SENA PARC PRIME (TERRENO 587) CEN1 | R03	SENA PARC PRIME (TERRENO 587) CEN1 | R02	
Torres	1	1	
Unidades Construídas	216	216	
Unidades com Varanda	102	102	
Unidades Vendidas	214	214	
Condomínios (qta.)	1	1	
Cidade	Fortaleza - CE	Fortaleza - CE	
Produto / Selo	F2E MODULAR	F2E MODULAR	
Tipologia	1 Torre | T+17 | 12PP | C2A	1 Torre | T+17 | 12PP | C2A	
Tipologia	-	-	
Atributos de projeto	Varanda	Varanda	
Projeto Infra	AP	AP	
Projeto Torre	AP	AP	
Mês Base	outubro-25	abril-25	
Incc	1218,747	1173,775	
LVS	agosto-25	fevereiro-25	
Indiretos	agosto-25	fevereiro-25	
Base de Preço	LPU 95	LPU 89	
Takt	2x2	2x2	
Prazo (mês)	15	15	
CUSTO TOTAL I	R$ / UND R$ 105.000	R$ / UND R$ 104.948	DIF R$ 52
Indireto	R$ 23.988	R$ 24.272	-R$ 285
Torre	R$ 58.345	R$ 58.229	R$ 116
Infra	R$ 16.227	R$ 16.115	R$ 113
Fundação	R$ 5.482	R$ 5.562	-R$ 80
EEE	R$ 0	R$ 0	R$ 0
ETE	R$ 0	R$ 0	R$ 0
Contenção	R$ 248	R$ 60	R$ 188
Terrapplenagem	R$ 710	R$ 710	R$ 0
CUSTO TOTAL II	R$ 655	R$ 637	R$ 18
Urbanização	R$ 201	R$ 200	R$ 1
Drenagem	R$ 101	R$ 92	R$ 9
Extensão de Rede Eletrica	R$ 234	R$ 234	R$ 0
Extensão de Rede Hidráulica	R$ 120	R$ 111	R$ 9
CUSTO TOTAL III	R$ 0	R$ 0	R$ 0
Incorridos	R$ 0	R$ 0	R$ 0
CUSTO TOTAL IV	R$ 0	R$ 0	R$ 0
Aprendizado	R$ 0	R$ 0	R$ 0
CUSTO TOTAL V	R$ 0	R$ 4.045	-R$ 4.045
Atualização por INCC	R$ 0	R$ 4.045	-R$ 4.045
CUSTO TOTAL I+II	R$ 105.655	R$ 105.585	R$ 70
CUSTO TOTAL	R$ 105.655	R$ 109.630	-R$ 3.975

INDIRETOS - Preço

+101 | GR14 Administração
-141 | GR15 Implantação do Canteiro
-135 | GR17 Operação do Canteiro

TORRE - Preço

+300 | MO Vertical (LVS FEV/25 x AGO/25)
-497 | Esq. Alumínio
+154 | Armação
+119 | Impermeabilização
+116 | Elevador

INFRA

+124 | Outros Revestimentos-pisos (Projeto + Preço - Aumento na largura do viário)
-128 | Reservatório metálico (Preço)
+94 | Alvenaria de Vedação (Preço)

CONTENÇÃO

+188 | Contenção (Projeto + Preço – inclusão de muretas)

Operações

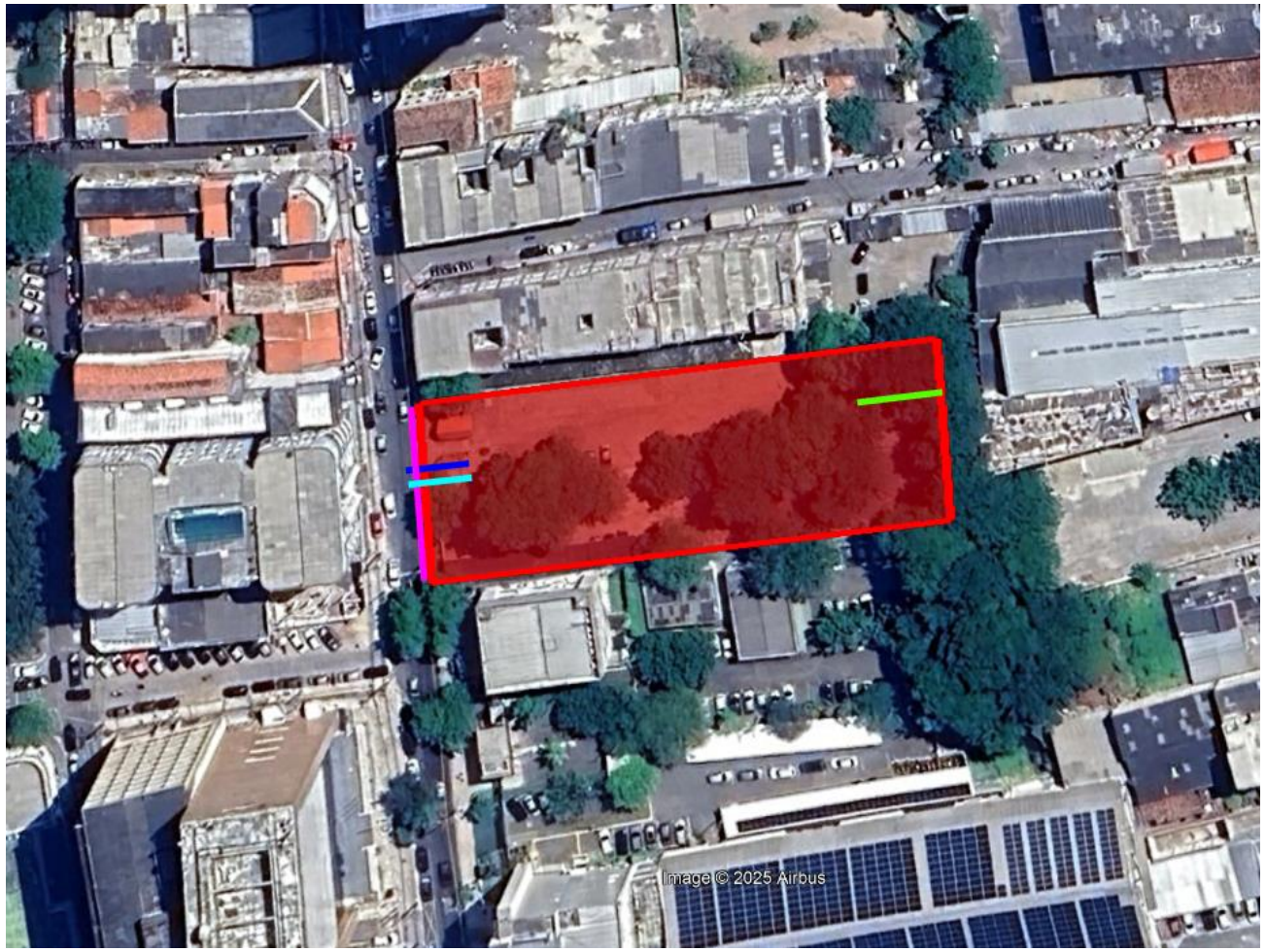

SISTEMA DE ABASTECIMENTO DE ÁGUA
Considerado 13m de ligação, em rede, localizado na frente do terreno.

SISTEMA DE ESGOTAMENTO SANITÁRIO
Considerado 13m de ligação em rede, localizado na frente do terreno.

SISTEMA DE DRENAGEM
Serão necessários 15m de drenagem ligando ao fundo do terro aonde será feito o descarte para o Riacho Pajeú.

SISTEMA DE ABASTECIMENTO DE GÁS
Abastecimento por GLP.

SISTEMA DE ABASTECIMENTO ELÉTRICO
Existe viabilidade técnica.

TERRENO

URBANIZAÇÃO
Considerado trecho de reconstituição do pavimento na testada do terreno

Operações

Matriz Risco Concessionária	
Água	Nível 3
Esgoto	Nível 3
Drenagem	NA
Elétrica	Nível 3
Gás	NA
Urbanização	NA

LEGENDA		
Nível	Tipo	Status
1	Com Diretriz	Conclusiva
2		Conclusiva com projeto aprovado
3		Conclusiva sem projeto aprovado
4		Não Conclusiva
5	Sem Diretriz	-
NA	-	Não aplicável

Água:
- Viabilidade emitida em 10/2024, vence em 10/2025.

Esgoto:
- Viabilidade emitida em 09/2024, vencida em 09/2025.

Drenagem:
- Descarte será feito para o Riacho Pajeú, localizado aos fundos do lote.

Elétrica:
- Viabilidade emitida. Apesar da viabilidade positiva para ligação, no pedido de ligação definitiva a concessionária pode vir a cobrar reformas necessárias, caso a infraestrutura existente não seja suficiente.

Gás:
- Empreendimento com GLP.

Urbanização:
- Pavimentação intertravada, calçadas e trecho de paisagismo.

Fundação:
- Realizada campanha de sondagem contemplando 04 furos no terreno.
- Considerada Estaca Hélices, com diâmetros de 40, 60 e 70cm e profundidade de 14m.

Pareceres

Análise da Mancha e Implantação

Prospecção

Operações

Inteligência de Mercado

Financeiro

Anexo

Demanda e Distribuição da Mancha

Potencial de Demanda			Lançados		Lanç + Landbank	
Mancha	CÓD.	Shr.	ANO	MÊS	ANO	MÊS
Fortaleza	FOR	31%	2.703	225	3.243	270

Faixas MCMV	Empreendimento	Renda	Lançamento	nov/26	dez/26	jan/27	fev/27	mar/27	abr/27	mai/27	jun/27	jul/27	ago/27	set/27	out/27	nov/27	dez/27	jan/28	fev/28	mar/28	abr/28	mai/28	jun/28	jul/28	ago/28
Faixa 3	Vista Di Mari	4.959	set-25	30	30	30	28																		
Faixa 2	Vista Del Sol	4.038	set-25	26	26	26	4																		
Faixa 2	Solar Dos Ventos	3.502	nov-25	26	26	26	26	26	26	23															
Faixa 1	Laguna Ville F1	2.328	fev-26	23	23	23	23	19																	
Faixa 2	Mirante Messejana	3.927	mai-26	25	25	25	25	25	25	25	25	25	25	25	25	25	16								
Faixa 1	Vila Lisboa	2.506	jul-26	24	24	24	24	24	24	24	24	24	24	12											
Faixa 2	Una Sonata	3.368	ago-26	27	27	27	27	27	27	27	27	27	27	21											
Faixa 1	Laguna Ville F2	2.328	nov-26		18	18	18	18	18	18	18	18	18	18	18	18	18	3							
Faixa 2	Vista Di Luna	3.627	nov-26		20	20	20	20	20	20	20	20	20	20	20	20	20	20	20	20	20	20	3		
Faixa 2	**Sena Parc**	**4.645**	**nov-26**		**12**	**12**	**12**	**12**	**12**	**12**	**12**	**12**	**12**	**12**	**12**	**12**	**12**	**12**	**12**	**12**	**12**	**10**			
Faixa 1	Viver Fortaleza I	2.137	mai-27								48	48	48	48	48	48	48	48	48	48	48	48	46		
Faixa 1	Reserva Dos Bem Te Vis	2.199	out-27													25	25	25	25	25	25	25	25	25	25
Faixa 1	Green Village I	2.262	out-27													27	27	27	27	27	27	27	27	27	27
Faixa 1	Viver Fortaleza II	2.129	mai-28																				50	50	50
Total de Vendas Lançados				**56**	**56**	**56**	**32**	**0**	**0**	**0**	**0**	**0**	**0**	**0**	**0**	**0**	**0**	**0**	**0**	**0**	**0**	**0**	**0**	**0**	**0**
Total de Vendas Lançados + Landbank				**181**	**231**	**231**	**207**	**171**	**152**	**149**	**174**	**174**	**174**	**156**	**123**	**175**	**166**	**135**	**132**	**132**	**132**	**130**	**151**	**102**	**102**
Total Mancha | Faixa 1				*26%*	*28%*	*28%*	*31%*	*36%*	*28%*	*28%*	*52%*	*52%*	*52%*	*50%*	*54%*	*67%*	*71%*	*76%*	*76%*	*76%*	*76%*	*77%*	*98%*	*####*	*100%*
Total Mancha | Faixa 2				*57%*	*59%*	*59%*	*55%*	*64%*	*72%*	*72%*	*48%*	*48%*	*48%*	*50%*	*46%*	*33%*	*29%*	*24%*	*24%*	*24%*	*24%*	*23%*	*2%*	*0%*	*0%*
Total Mancha | Faixa 3				*17%*	*13%*	*13%*	*14%*	*0%*	*0%*	*0%*	*0%*	*0%*	*0%*	*0%*	*0%*	*0%*	*0%*	*0%*	*0%*	*0%*	*0%*	*0%*	*0%*	*0%*	*0%*

Parecer de I.M sobre a mancha:

O projeto analisado em comitê está em linha com o potencial teórico de demanda calculado para a mancha. (Total Lanç + Landbank)

Canibalização:

Sem Risco de Canibalização

Sena Parc | Mapa Concorrência

		Sena Parc	Meia Zero Cinco Aldeota
		TENDA	Coigma
	Distância Tenda (km)		2,90
Região 1 Km	População	20.263	41.558
	Dens. Demográfica	6.491	13.313
	Renda (R$)	6.141	22.149
	Classe Social	B2 (4.6k a 8.1k)	A+ (16k a 28k)
	PEA Dia	99.139	128.153
Quantitativo	Lançamento	nov/26	dez/24
	Unidades	214	117
	Estoque	214	47
	VSO	12	10
	Stockout	18	5
Qualitativo	Condomínios	1	1
	Torres	1	1
	Gabarito	-	T+14
	Plantas (m²)	39,03m²	27m² e 38m² e 58m²
	Tipologia	2 Dorms	1 e 2 Dorms
	Opções	Não	Não
	Varanda	Sim	Sim
	Vagas	16%	Não
	Lazer	Salão de Festas interno, Espaço Office, Salão de festas com churrasqueira, Praça dos Sabores, Fitness Externo, Funcional Externo, Playkids, Playbaby, Petplace, Bicicletário, Quadra Gramada, Redário. Região crescente da cidade, próxima de shoppings, supermercados, escolas. O terreno fica no centro da cidade, em ótima localização.	Bar, Fireplace, Lareira Elétrica, Lavanderia, Pet Place, Piscina Aquecida, Sala de Reuniões / Treinamentos,

Farol Renda
Acima de 300
Entre 0 e 300
Abaixo de 0

Diagnóstico Concorrência

- A concorrência possui target de preço e renda acima ao previsto para o Sena Parc.
- Região possui alta concentração de studios, com preço a partir de R$350k.

-	Sena Parc					Meia Zero Cinco Aldeota					
Tipologias	Avaliação	Preço Nominal	CEF	Renda	% Unidades	Avaliação	Preço Nominal	CEF	Renda	% Unidades	Farol
Uh Tipo	262.600	247.245	198.864	3.595	44%						
Vg Carro	278.200	271.478	214.062	5.098	8%						
Varanda	266.000	267.967	212.049	4.599	40%	-	525.963	420.770		100%	●
Vg Carro | Varanda	286.000	292.129	229.587	5.352	7%	-	-	-	-	-	-

Informações Viabilidade

Projeto:	Sena Parc							
Tipo:	**Uh Tipo**		**Vg Carro**		**Varanda**		**Vg Carro | Varanda**	
Método	**Vision**		**Vision**		**Vision**		**Vision**	
Avaliação	262.600		278.200		266.000		286.000	
Renda Inicial (VF)	3.595		5.098		4.599		5.352	
Renda Final*	3.895		5.298		5.149		5.602	
% RET1	0%		0%		0%		0%	
Tipo:	**VF**	**R$**	**VF**	**R$**	**VF**	**R$**	**VF**	**R$**
Ato	1,09	4.154	0,87	4.705	0,95	4.617	0,93	5.275
FGTS	1,11	4.221	0,82	4.404	0,90	4.359	0,78	4.405
Financiamento	96,57%	191.004	96,70%	209.657	97,19%	207.691	97,12%	225.181
Subsídio	154,99%	3.639	0,00%	0	0,00%	0	0,00%	0
Prazo de Pró-soluto	20	20	20	20	20	20	20	20
Pró-Soluto	91,80%	23.983	91,80%	34.009	89,77%	30.001	89,77%	34.913
Preço Raso (RS)	227.001	227.001	252.775	252.775	246.668	246.668	269.774	269.774
TCD	55,87%	20.244	36,40%	18.703	45,95%	21.300	41,44%	22.355
VSO	5	5	1	1	5	5	1	1
Preço de Venda	**234.232**	**234.232**	**257.190**	**257.190**	**253.864**	**253.864**	**276.754**	**276.754**
Elasticidade	5,556%	5,556%	5,556%	5,556%	5,556%	5,556%	5,556%	5,556%
Preço de Venda Final	**247.245**	**247.245**	**271.478**	**271.478**	**267.967**	**267.967**	**292.129**	**292.129**
Preço Raso (R$)	**227.001**		**252.775**		**246.668**		**269.774**	
% de Raso	**91,81%**		**93,11%**		**92,05%**		**92,35%**	
BP25 - Não Inflacionado	**0**		**0**		**0**		**0**	
BP25 - Inflacionado	**0**		**0**		**0**		**0**	

Análise de Preço

Informações Viabilidade

Projeto:	Sena Parc
Tipo:	**Faixa 2**
Método	**Vision**
Avaliação	267.028
Renda Inicial (VF)	4.256
Renda Final*	4.645

Tipo:	VF	R$
Ato	1,01	4.470
FGTS	0,98	4.306
Financiamento	96,87%	201.834
Subsídio	68,08%	1.599
Prazo de Pró-soluto	20	20
Pró-Soluto	90,83%	28.062
Preço Raso (RS)	240.270	240.270
TCD	49,16%	20.697
VSO	12	12
Preço de Venda	**246.469**	**246.469**
Elasticidade	5,556%	5,556%
Preço de Venda Final	**260.967**	**260.967**
Preço Raso (R$)	**240.270**	
% de Raso	**92,07%**	
Raso Todas as Fases	**240.270**	
Nominal Todas as Fases	**260.967**	

1

Análise de Riscos	Farol IM
IM avalia o Preço Vision como **factível**.	

1) I.M. está de acordo com o preço proposto pelo Vision, considerando que o projeto se localiza em uma região com excelentes indicadores sociodemográficos, como renda média e PEA/Dia. Além disso, a área apresenta localização privilegiada, próxima a pontos de interesse, à praia e ao centro, o que reforça seu potencial de valorização.

Conforme apresentado no slide "Panorama de Concorrência", os empreendimentos da região atuam em um patamar de preço e público superior ao previsto para o produto Tenda, com unidades studio de 26 m² a partir de R$ 350 mil e apartamentos "padrão" com valores médios de R$ 551 mil, o que posiciona o produto Tenda como uma alternativa mais acessível e com alto potencial de atratividade dentro do mercado local.

	Preço Real					Preço Normalizado (20m)	
	Avaliação	Preço Raso	Renda Mediana	VSO	PSOL	Δ PSOL	Preço Raso
Messejana Pq. Da Lagoa	206.205	173.227	2.500	83	20	0	173.227
Reserva das Garças	201.566	175.327	2.350	29	18	1.372	176.699
Portal da Barra	237.095	202.204	3.500	12	20	0	202.204
Farol do Mucuripe	245.040	213.797	3.535	28	26	-5.892	207.905
Viva Praia do Futuro	242.004	222.256	4.241	19	13	6.903	229.159
Sena Parc	267.028	240.270	4.256	12	20	-	240.270

Percepção Comercial

Parecer: O empreendimento em questão está localizado próximo ao centro da cidade, em uma região nova a ser explorada pela Tenda. Porém, a princípio, não há lançamentos da concorrência mapeados nesse ticket na região. Projeto em linha com o plano de ampliação do Faixa 3 no Ceará, com adicional de atributo. Portanto, entende-se que é possível buscar o cenário proposto.

Pareceres

Análise da Mancha e Implantação

Prospecção

Operações

Inteligência de Mercado

Financeiro

Anexo

Informações Gerais

Sena Parc Prime - CE - Fortaleza Capital

Datas e Prazos

	Compra	Lançamento	Início Obra	Término Obra	LÇTO até IO	IO até TO	Chaves	LÇTO até Chaves
Consolidado	out-25							
S. Parc s/ vaga s/ varanda		nov-26	mai-27	ago-28	6 meses	15 meses	nov-29	36 meses
S. Parc c/ carro s/ varanda		nov-26	mai-27	ago-28	6 meses	15 meses	nov-29	36 meses
S. Parc s/ vaga c/ varanda		nov-26	mai-27	ago-28	6 meses	15 meses	nov-29	36 meses
S. Parc c/ carro c/ varanda		nov-26	mai-27	ago-28	6 meses	15 meses	nov-29	36 meses

Terreno e Incorridos

TOTAL (R$ + Perm.):	6,53 MM	**Incorrido Terreno:**	0,00 MM	**Área do Terreno (100%):**	3.504 m²	**Área Líquida do Terreno:**	2.978 m²
Cash:	0,00 MM	**Nº de Parcelas Cash :**	0	**Custo de terreno m²:**	1.864,8	**Custo de terreno m² Área Líquida:**	2.194,1
Permuta Financeira:	6,53 MM (11,70%)			**VaR 25 (R$ mil):**	0	**Fração Terreno/Terreno + Custo Obra (%VGV):**	11,7% / 52,2%
Permuta Física:	0,00 MM (0,00%)			**VaR 26 (R$ mil):**	0	**CA Máx/Proj.**	4,0 / 2,1
Ato / %VGV:	0,00 MM / 0,0%			**Incorrido de Construção:**	0,00 MM	**Incorridos de Incorporação:**	0,26 MM

Vendas

Fases	Nº Pavimentos	Preço Raso Unit.	Qtde	Preço Unit.	Aval. CEF	Cond. Parcela	% Pró-soluto	% TCD
S. Parc s/ vaga s/ varanda	T+17	227.001	94	247.245	262.600	96,6%	91,8%	55,9%
S. Parc c/ carro s/ varanda	T+17	252.775	18	271.478	278.200	96,7%	91,8%	36,4%
S. Parc s/ vaga c/ varanda	T+17	246.668	86	267.967	266.000	97,2%	89,8%	45,9%
S. Parc c/ carro c/ varanda	T+17	269.774	16	292.129	286.000	97,1%	89,8%	41,4%

Unidades Totais:	214	**Preço Médio:**	260.967	**Renda Média:**	4.256	**ITBI+Emol. Unit. Médio:**	6.135
Unidades Tenda:	214	**Avaliação Média:**	267.028	**Ato:**	4.283 (1,01 Salários)	**Custo do Ciclo Unit.:**	15.029
VSO:	12 Unidades	**VGV Total:**	55.846.871	**FGTS:**	4.157 (0,98 Salários)	**Preço Raso Médio:**	240.270
RET Médio:	4,0%	**VGV Tenda:**	55.846.871	**% em RET 1%:**	0%	**Adc. Tx. de Aceleração Médio:**	1.305

Construção

Custo Total Unit. | Corrigido:	105.655 | 105.478	**Eventuais:**	4,00%	**Área priv (m²):**	39,03	**Gape / Mês Unit.:**	11,08

Resultado

LI (R$):	**7.275.826**	**LI:**	**20,02%**	**Exposição de Caixa (R$):**	**7.185.846**	**Margem Bruta Econômica:**	**38,80%**
TIR:	**117,71%**	**LI Aprovação:**	**20,00%**	**Ger. Caixa 12 meses (R$):**	**(277.619)**	**Margem Bruta REF:**	**43,02%**
Exposição de Caixa:	**12,44%**	**Δ LI:**	**0,02%**	**Ger. Caixa 24 meses (R$):**	**(4.703.259)**	**Margem Rasa Econômica:**	**32,95%**
Payback Contingente (21 m):	**18 m/ (-3 m)**	**LI Resiliência:**	**15,57%**	**Ger. Caixa Marginal (R$):**	**14.551.706**	**Margem Rasa REF:**	**38,13%**
Payback Consolidado:	**18 meses**					**Margem de Contribuição Econômica:**	**27,13%**

DRE (Consolidado)

R$ Mil - Valores Nominais - Compra	Sena Parc Prime		S. Parc s/ vaga s/ varanda		S. Parc c/ carro s/ varanda		S. Parc s/ vaga c/ varanda		S. Parc c/ carro c/ varanda	
	Nominal	%	Nominal	%	Nominal	%	Nominal	%	Nominal	%
Receita	57.745	100,0%	24.093	100,0%	5.018	100,0%	23.798	100,0%	4.835	100,0%
PIS/COFINS	(1.267)	2,2%	(529)	2,2%	(110)	2,2%	(522)	2,2%	(106)	2,2%
Custo Total	(34.564)	61,2%	(15.035)	63,8%	(2.943)	60,0%	(13.926)	59,8%	(2.660)	56,3%
Custo Terreno	(6.534)	11,6%	(2.721)	11,5%	(573)	11,7%	(2.692)	11,6%	(548)	11,6%
Custo Relacionados a Terreno	(634)	1,1%	(271)	1,2%	(54)	1,1%	(258)	1,1%	(50)	1,1%
Custos de Incorporação	(1.042)	1,8%	(466)	2,0%	(100)	2,0%	(385)	1,7%	(91)	1,9%
Custo de Construção	(26.355)	46,7%	(11.576)	49,1%	(2.217)	45,2%	(10.591)	45,5%	(1.970)	41,7%
Lucro Bruto Econômico	21.913	38,8%	8.530	36,2%	1.965	40,0%	9.350	40,2%	2.069	43,7%
Custo para Rateio	-	0,0%	-	0,0%	-	0,0%	-	0,0%	-	0,0%
Lucro Bruto Contábil	21.913	38,8%	8.530	36,2%	1.965	40,0%	9.350	40,2%	2.069	43,7%
Despesas de Selling	(5.261)	9,3%	(2.202)	9,3%	(458)	9,3%	(2.165)	9,3%	(435)	9,2%
Contingência	(1.328)	2,4%	(554)	2,4%	(115)	2,4%	(547)	2,4%	(111)	2,4%
Margem de Contribuição	15.325	27,1%	5.774	24,5%	1.391	28,3%	6.638	28,5%	1.522	32,2%
IR e CSLL	(1.036)	1,8%	(432)	1,8%	(90)	1,8%	(427)	1,8%	(87)	1,8%
Margem Líquida	14.288	25,3%	5.341	22,7%	1.301	26,5%	6.211	26,7%	1.436	30,4%
Lucro Bruto REF Unit.	120.948	43,0%	108.154	40,6%	130.674	44,7%	127.551	44,2%	149.690	47,7%
Lucro Raso REF Unit.	98.696	38,1%	86.346	35,3%	110.644	40,7%	104.653	39,4%	125.794	43,4%

R$ Mil - VPL - Compra	Sena Parc Prime		S. Parc s/ vaga s/ varanda		S. Parc c/ carro s/ varanda		S. Parc s/ vaga c/ varanda		S. Parc c/ carro c/ varanda	
	VP	%	VP	%	VP	%	VP	%	VP	%
Receitas	36.338	100,0%	15.091	100,0%	3.150	100,0%	15.042	100,0%	3.055	100,0%
PIS/COFINS	(785)	2,2%	(326)	2,2%	(68)	2,2%	(325)	2,2%	(66)	2,2%
Custos e Despesas Totais	(28.276)	77,8%	(12.207)	80,9%	(2.416)	76,7%	(11.443)	76,1%	(2.211)	72,4%
Custo Terreno	(4.033)	11,1%	(1.673)	11,1%	(351)	11,1%	(1.669)	11,1%	(339)	11,1%
Custo Relacionados a Terreno	(610)	1,7%	(262)	1,7%	(52)	1,7%	(248)	1,6%	(48)	1,6%
Custos de Incorporação	(827)	2,3%	(369)	2,4%	(80)	2,5%	(305)	2,0%	(73)	2,4%
Custo de Construção	(17.932)	49,3%	(7.877)	52,2%	(1.508)	47,9%	(7.206)	47,9%	(1.341)	43,9%
Despesas de Selling	(3.775)	10,4%	(1.569)	10,4%	(329)	10,5%	(1.560)	10,4%	(317)	10,4%
Contingência	(457)	1,3%	(191)	1,3%	(40)	1,3%	(188)	1,3%	(38)	1,3%
IR e CSLL	(643)	1,8%	(267)	1,8%	(56)	1,8%	(266)	1,8%	(54)	1,8%
Lucro Imobiliário	7.276	20,0%	2.558	16,9%	666	21,1%	3.274	21,8%	778	25,5%

Comparativo

Comparativo dos Estudos - Consolidado	Anterior	Atual	Atual vs Anterior	Δ%
Data Estudo:	abril-25	outubro-25	6 Meses	N/A
Lançamento:	junho-26	novembro-26	5 Meses	N/A
Uhs:	214	214	-	0,0%
Preço Nominal:	259.777	260.967	1.189	0,5%
Preço Raso:	238.971	240.270	1.299	0,5%
Preço Nominal Inflacionado:	283.648	281.123	(2.525)	-0,9%
Preço Raso Inflacionado:	260.973	258.871	(2.102)	-0,8%
Renda Média:	4.207	4.256	49	1,2%
RET Médio:	4,00%	4,00%	0,0 p.p.	0,0%
% em RET 1%:	0,00%	0,00%	0,0 p.p.	
VSO:	12	12	-	0,0%
ITBI/Emol. Inf (Unit)[2]:	7.950	7.869	(81)	-1,0%
Avaliação:	260.139	267.028	6.889	2,6%
Prazo construção F1:	15	15	-	0,0%
Prazo de Pró-Soluto F1:	20	20	-	0,0%
Custo Total Inf (Unit):	162.840	161.516	(1.324)	-0,8%
Custo Construção (Unit):	105.585	105.655	70	0,1%
Custo Construção Corrigido:	105.585	105.478	(107)	-0,1%
Fração de construção:	40,6%	40,4%	-0,2 p.p.	-0,6%
INCC Folha Rosto:	1.173,78	1.218,75	45	3,8%
Custo Terreno Inf:	6.504.304	6.534.084	29.780	0,5%
Custo Relacionados a Terreno (Unit):	2.919	2.961	42	1,4%
Fração do Terreno[1]:	11,7% / 52,3%	11,7% / 52,2%	0,0 p.p.	0,0%
Custo de Incorp. por uh:	4.583	4.868	285	6,2%
ITBI/Emol. Inf (Total)[2]:	1.701.288	1.683.982	(17.306)	-1,0%
Custo do Ciclo (Unit):	14.961	15.029	68	0,5%
LI Resiliência:	15,7%	15,6%	-0,1 p.p.	-0,7%
Lucro Imobiliário:	20,0%	20,0%	0,0 p.p.	0,1%
Exposição de caixa:	12,5%	12,4%	0,0 p.p.	-0,1%
TIR:	126,4%	117,7%	-8,7 p.p.	-6,9%
Margem Bruta REF:	43,1%	43,0%	0,0 p.p.	-0,1%
Margem Bruta Econômica:	38,8%	38,8%	0,0 p.p.	-0,1%
Margem Rasa REF:	38,1%	38,1%	0,0 p.p.	0,0%
Margem Rasa Econômica:	32,9%	33,0%	0,0 p.p.	0,0%
Margem Contribuição Econômica:	27,2%	27,1%	0,0 p.p.	-0,2%
Payback Contingente (Régua 21 m):	18 m/ (-3 m)	18 m/ (-3 m)	0	0,0%
Payback Consolidado:	18 Meses	18 Meses	0 Meses	0,0%

Pareceres

Análise da Mancha e Implantação

Prospecção

Operações

Inteligência de Mercado

Financeiro

Anexo

Logística

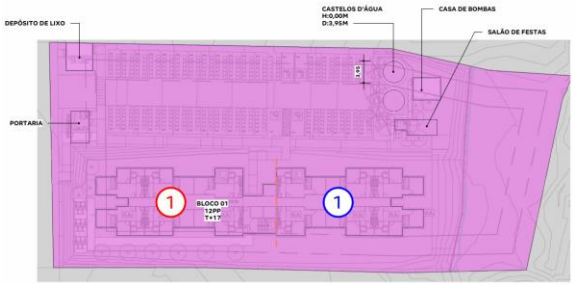

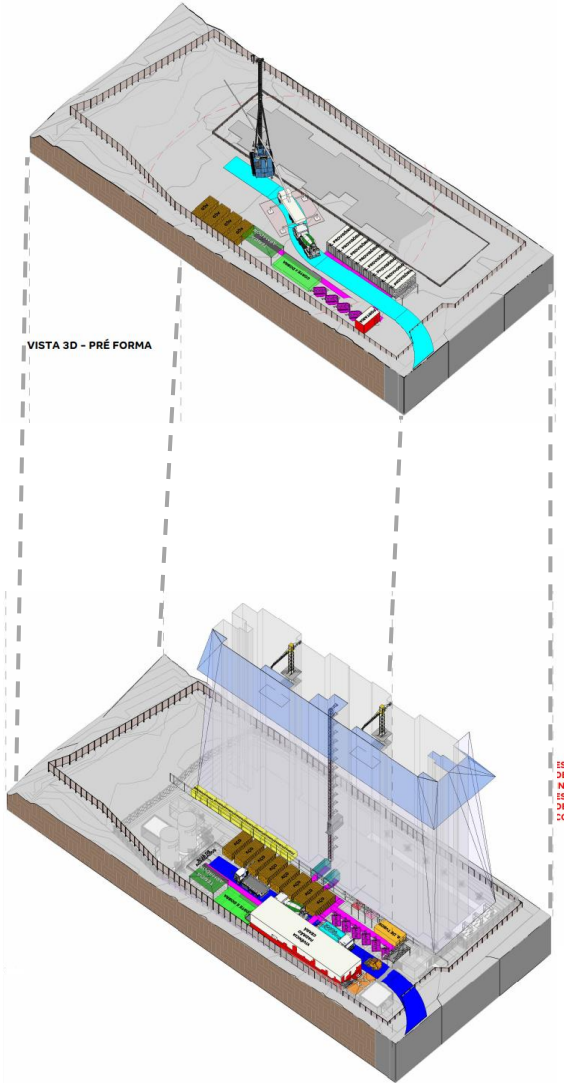

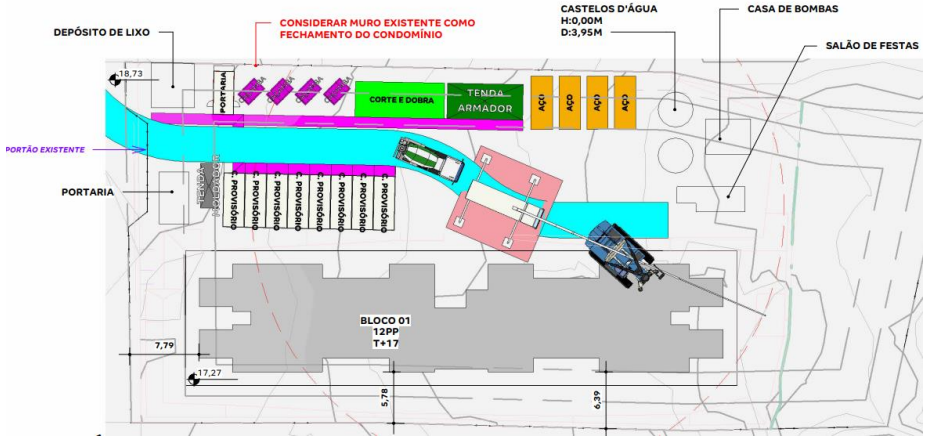

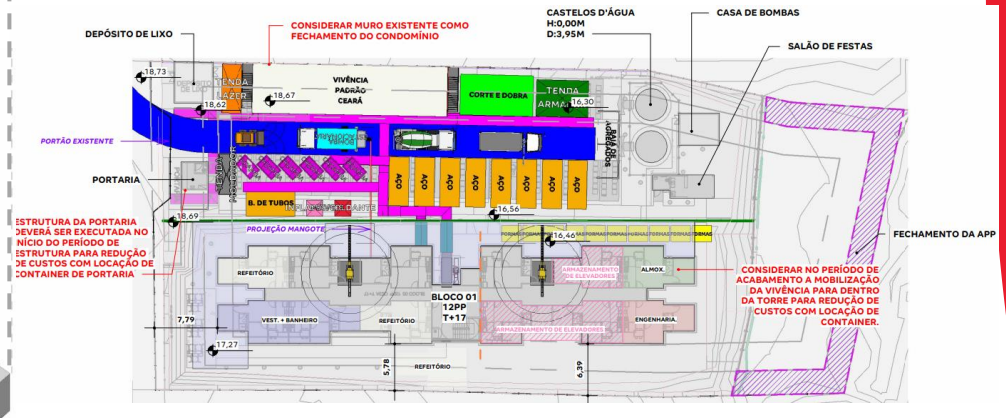

LOG_VIVÊNCIA - CONTAINERS								
DESCRIÇÃO	QUANTIDADE	TAMANHO MÓDULOS	MOBILIZAÇÃO	DESMOBILIZAÇÃO	PRÉ FORMA	ESTRUTURA	ACAB.	CÓDIGO ORÇAMENTO
CONTAINER PORTARIA (LOG)	CONSIDERAR 1 MÓDULO COM SANITÁRIO E CATRACA	2,41 X 4,90 m	1 MOBILIZAÇÃO	1 DESMOBILIZAÇÃO	TODO PERÍODO	DEFINITIVA	DEFINITIVA	
CONTAINER PROVISÓRIO (LOG)	CONSIDERAR 8 MÓDULOS DE CONTAINER	2,41 X 6,10 m	1 MOBILIZAÇÃO	1 DESMOBILIZAÇÃO	TODO PERÍODO	-	-	
CONTAINER VIVÊNCIA PADRÃO CE (LOG)	CONSIDERAR 20 MÓDULOS DE CONTAINERS (SENDO 10 MÓDULOS NO PAV T E 10 MÓDULOS NO PAV SUPERIOR)	2,41 X 6,10 m	1 MOBILIZAÇÃO	1 DESMOBILIZAÇÃO	-	TODO PERÍODO	MOBILIZAÇÃO DENTRO DA TORRE	

LOG_TENDAS_PERÍODOS							
DESCRIÇÃO	QUANTIDADE	LARGURA	COMPRIMENTO	PRÉ FORMA	ESTRUTURA	ACABAMENTO	CÓDIGO ORÇAMENTO
GAIOLA DE DESMOLDANTE (LOG)	1	2,00	2,00	-	TODO PERÍODO	-	
GAIOLA DE INFLAMÁVEIS (LOG)	1	2,00	2,00	-	TODO PERÍODO	TODO PERÍODO	
TENDA ARMADOR (LOG)	1	4,00	8,50	TODO PERÍODO	TODO PERÍODO	-	
TENDA ARMADOR (LOG)	1	4,50	6,50	TODO PERÍODO	TODO PERÍODO	-	
TENDA LAZER (LOG)	1	6,00	2,50	-	TODO PERÍODO	TODO PERÍODO	
TENDA MOLDADOR (LOG)	1	2,00	5,00	TODO PERÍODO	TODO PERÍODO	-	

LOG_EQUIPAMENTOS E MAQUINÁRIOS							
EQUIPAMENTO	QUANTIDADE	MOBILIZAÇÃO	DESMOBILIZAÇÃO	PRÉ FORMA	ESTRUTURA	ACABAMENTO	CÓDIGO ORÇAMENTO
BETONEIRA (LOG)	VARIÁVEL	-	-	TODO PERÍODO	TODO PERÍODO	-	
BOBCAT (LOG)	1 EQUIPAMENTO	1 MOBILIZAÇÃO	1 DESMOBILIZAÇÃO	-	TODO PERÍODO	CONSIDERAR 15 DIAS DO PERÍODO DE ACABAMENTO	
BOMBA ESTACIONÁRIA PADRÃO (LOG)_R01	1 EQUIP PARA O BLOCO X	-	-	-	TODO PERÍODO	-	
BOMBA LANÇA (LOG)	VARIÁVEL	-	-	TODO PERÍODO	TODO PERÍODO	-	
CAMINHÃO MUNCK (LOG)	1 EQUIPAMENTO	1 MOBILIZAÇÃO	1 DESMOBILIZAÇÃO	-	CONSIDERAR MEIO PERÍODO DE ESTRUTURA	-	
CREMALHEIRA PCT (LOG)	1 EQUIPAMENTO						
MINIGRUA (LOG)	2 EQUIPAMENTO	1 MOB POR MINIGRUA POR TORRE (TAKT 2X2)	1 DESMOB POR MINIGRUA POR TORRE (TAKT 2X2)	-	TODO PERÍODO	-	

Logística

ITENS A SEREM CONSIDERADOS:

➢ **LEGALIZAÇÃO**	PREVISTO FAIXA DE TRABALHO DE 3,00m, CONFORME INDICADO NO PARECER, PARA EXECUÇÃO DO FECHAMENTO DO CONDOMÍNIO NA APP, FECHAMENTO DA ÁREA DE DOAÇÃO E FECHAMENTO DA ÁREA INSTITUCIONAL. LEGALIZAÇÃO DEVERÁ PREVER O LICENCIAMENTO.
➢ **CUSTOS / OBRA**	PREVER EM CUSTO O REAPROVEITAMENTO DO MURO EXISTENTE COMO TAPUME EXTERNO, PARA GANHO ECONÔMICO. PROSPECÇÃO NÃO DEVERÁ DEMOLI-LO.

Obrigado(a)